人手不足をAIスピーカーがお手伝いします！

aiello

客室コンシェルジュ

ホテル運営の効率化　/　顧客満足度の向上　/　人件費、設備コストの削減

ゲストはAIスピーカーに話しかけるだけで誰でも簡単に操作することができます。ホテルはフロントが電話応対に費やす時間などを削減でき、人手不足の課題を解決できるとともにゲストへのより丁寧な応対が可能になります。また各ホテルに合わせてカスタマイズが可能です。

✓ 多言語対応

英語・日本語・中国語（簡体字、繁体字）・タイ語により海外からの宿泊客にも対応

✓ 施設・サービスへの質問・リクエスト

宿泊客の質問に対してAIスピーカーが対応ゲストのリクエストも受け付けます

ハロー　エーアイ
(Hello AI)

Q: Wi-Fiのパスワードを教えて？

A: Wi-Fiのネットワーク名は「JSN Hotel」でパスワードは「JSN2022」です。

基本機能	館内案内/周辺施設	リクエスト受付	通話機能
・時計 ・アラーム ・天気情報 ・音楽ストリーミング ・Bluetooth ・ホテルからのお知らせ	・Wi-Fiのパスワード ・朝食の場所と時間 ・チェックアウト時間 ・近くのコンビニ ・最寄り駅 等	・ルームサービス ・アメニティ類の注文 ・伝言やクレーム ・ジムの予約 ・タクシー配車の予約 等	・フロントに電話 ・レストランに電話 ・客室間通話 ・緊急電話 等

＊オプション
・IoT連携にて音声でのルームコントロール （TV、エアコン、照明、カーテン等）
・PBX連携

管理画面

客室管理

各客室のリクエストを管理したり、メッセージを配信することができます。

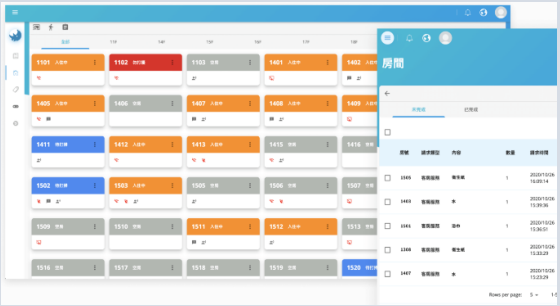

データ解析

ゲストのニーズや疑問点、改善すべき点が把握でき、ゲストに最適なサービスを提供することに活用できます。

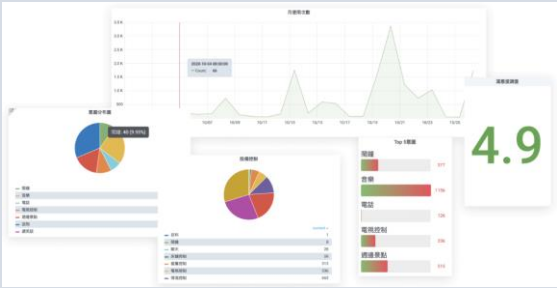

製品情報

・画面	5.5インチHD / スクリーンタッチ
・スピーカー	2.5W ステレオ×2
・マイク	マイクロフォンアレイ×4
・Bluetooth	Bluetooth® 4.2
・Wi-Fi	IEEE 802.11 a/b/g/n/ac (2.4GHz + 5GHz)
・サイズ (mm)	幅 145.1　高さ 74.59　奥行 78.04
・電源	100-240V

*掲載製品は2022年12月現在のものです。仕様など予告なく変更となる場合がございますので予めご了承下さい。

JSN Japan System Network
株式会社日本システムネットワーク
〒144-0051　東京都大田区西蒲田8-22-2
TEL：03-3731-5905
e-mail：info@jsn-bb.co.jp
URL：jsn-bb.co.jp